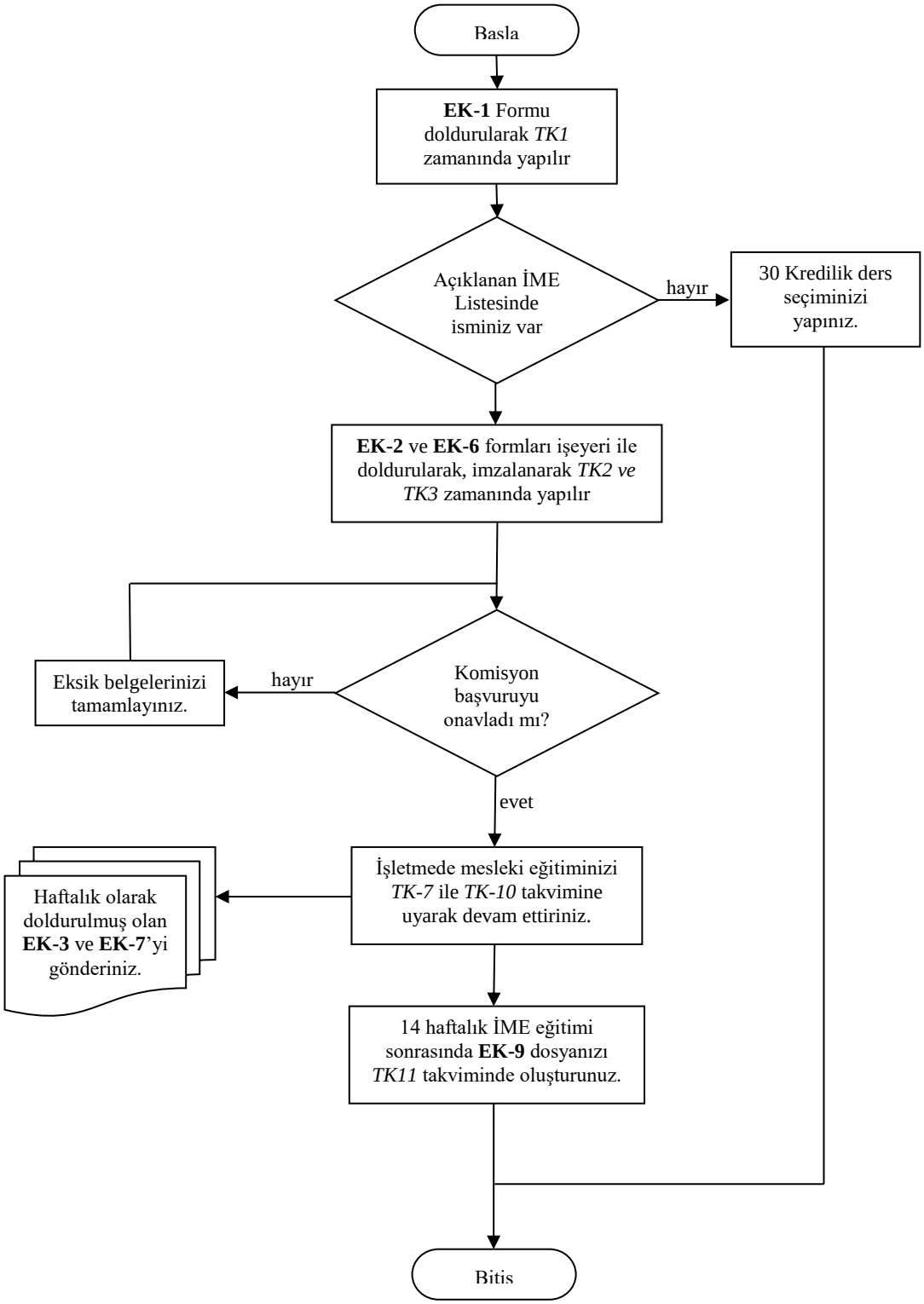
Basla
EK-1 Formu doldurularak *TK1* zamanında yapılır
Açıklanan İME Listesinde isminiz var
hayır
30 Kredilik ders seçiminizi yapınız.
EK-2 ve **EK-6** formları işeyeri ile doldurularak, imzalanarak *TK2 ve TK3* zamanında yapılır
Komisyon başvuruyu onavladı mı?
hayır
Eksik belgelerinizi tamamlayınız.
evet
İşletmede mesleki eğitiminizi *TK-7* ile *TK-10* takvimine uyarak devam ettiriniz.
Haftalık olarak doldurulmuş olan **EK-3** ve **EK-7**'yi gönderiniz.
14 haftalık İME eğitimi sonrasında **EK-9** dosyanızı *TK11* takviminde oluşturunuz.
Bitis